

DOĐU VE BATI YERLEŐKELERİ BİSİKLET YOLLARI YAPIMI İŐİ)



YATIRIMCI KURULUŐ : SÜLEYMAN DEMİREL ÜNİVERSİTESİ

PROJENİN ADI DOĐU VE BATI YERLEŐKELERİ BİSİKLET YOLLARI YAPIMI İŐİ

PROJENİN YERİ S.D.Ü. Dođu ve Batı Yerleőkesi- ISPARTA

BAŐLAMA-BİTİŐ TARİHİ 16.12.2016 – 16.11.2018

PROJENİN TUTARI 3.000.000 TL

ÖNCEKİ YILLAR HARCAMASI 0

2017 YILI ÖDENEĐİ 1.000.000 TL

KAMPÜS ALTYAPI

(DOĞU VE BATI YERLEŞKESİ RMS-B İSTASYONLARI DEĞİŞİMİ VE DOĞALGAZ HATTI YAPIMI)

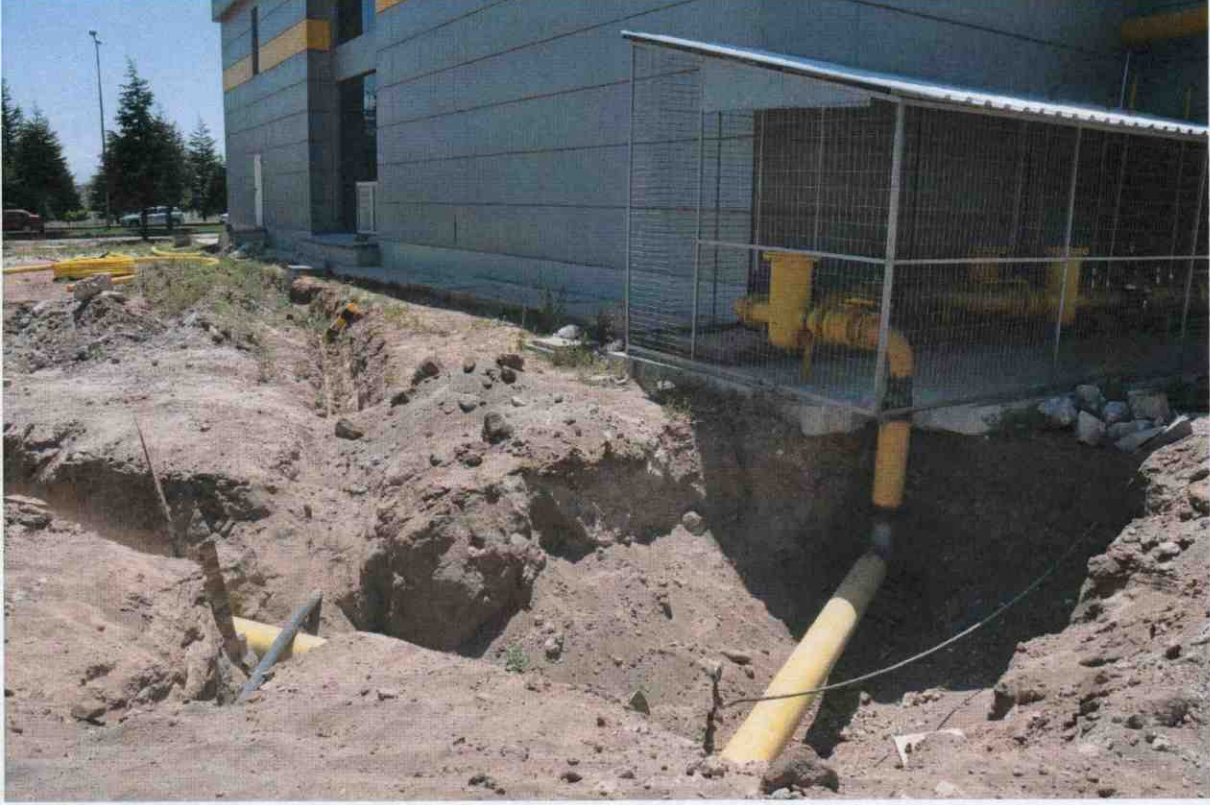

YATIRIMCI KURULUŞ : SÜLEYMAN DEMİREL ÜNİVERSİTESİ

PROJENİN ADI DOĞU VE BATI YERLEŞKESİ RMS-B
İSTASYONLARI DEĞİŞİMİ VE DOĞALGAZ
HATTI YAPIMI İŞİ

PROJENİN YERİ S.D.Ü. Doğu ve Batı Yerleşkesi- ISPARTA

BAŞLAMA-BİTİŞ TARİHİ 14.06.2017 – 10.11.2017

PROJENİN TUTARI 1.130.440 TL

**ÖNCEKİ YILLAR
HARCAMASI** 0

2017 YILI ÖDENEĞİ 1.130.440 TL